

Organisationsplan
(Stand 13.11.2023)

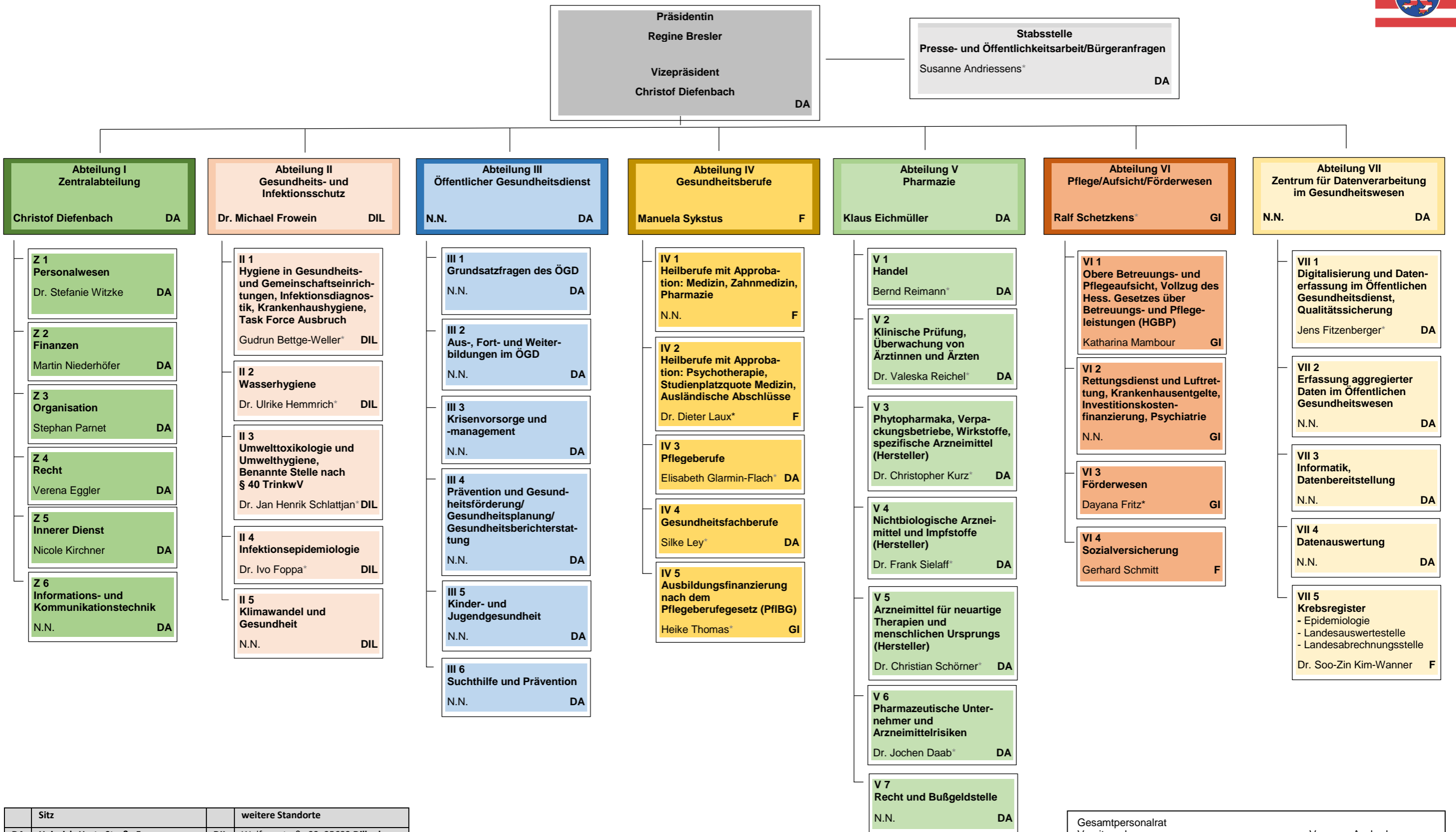

	Sitz		weitere Standorte
DA	Heinrich-Hertz-Straße 5, 64295 Darmstadt	DIL	Wolframstraße 33, 35683 Dillenburg
	Postfach 12 01 42 64238 Darmstadt	F	Lurgiallee 10, 60439 Frankfurt
		GI	Neuen Bäu 2, 35390 Gießen

Gesamtpersonalrat Vorsitzende	Vanessa Ascherl
Gesamtschwerbehindertenvertretung	
Vertrauensperson	Dr. Michael Langbein
Antikorruptionsbeauftragte/r	N.N.
Datenschutzbeauftragte/r	Christoph Hucke
Frauen- und Gleichstellungsbeauftragte	Tanja Bluhm
IT-Sicherheitsbeauftragte/r	N.N.

* = kommissarische Wahrnehmung der Aufgaben / mit der Wahrnehmung der Geschäfte beauftragt